



LETTRE D'INFORMATION BOLETIM DE NOTÍCIAS

DU LYCÉE FRANÇAIS CHARLES LEPIERRE

(FR) Chers parents,

Je tiens d'abord à souhaiter de belles vacances de printemps à chacune et chacun d'entre vous qui auront la possibilité d'en profiter. Cette période de respiration sera bienvenue avant d'aborder la dernière ligne droite de l'année scolaire, qui s'annonce dense et exigeante, notamment avec les échéances d'examens à venir. Vous pourrez retrouver, ci-dessous, le calendrier détaillé de cette fin d'année afin de vous accompagner au mieux dans cette organisation.

Cette lettre d'information, particulièrement riche, vous permettra de découvrir les nombreuses activités, projets et échanges qui ont récemment rythmé la vie de notre établissement. Ils témoignent de la vitalité de notre communauté et de la diversité des opportunités offertes à nos élèves.

Je tiens particulièrement à adresser mes sincères remerciements aux parents et aux élèves qui se sont mobilisés pour faire de l'International Day de samedi dernier une journée exceptionnelle, et tout spécialement à Madame Gani pour la coordination de cet événement. Grâce à votre engagement, cette manifestation a été une véritable réussite. Nous avons d'ores et déjà hâte de vous retrouver pour sa troisième édition en 2027.

Enfin, je souhaite porter à votre attention un événement particulièrement intéressant proposé par l'Ambassade de France le 12 mai prochain : « La Fabrique de la diplomatie ». Cette initiative offrira à toutes et tous une occasion unique de découvrir les coulisses et le fonctionnement de la diplomatie française. Certaines classes de l'établissement auront la chance d'y participer, et les inscriptions sont également ouvertes au public.

Bonne fin de semaine et bonnes vacances,

--

(PT) Caros pais,

Antes de mais nada, gostaria de desejar boas férias de primavera a todos os que terão a oportunidade de aproveitá-las. Este período para respirar será bem-vindo antes de iniciar a reta final do ano letivo, que promete ser densa e exigente, especialmente com as próximas datas de exames. Poderá encontrar mais abaixo o calendário detalhado deste fim de ano escolar, para ajudá-lo da melhor forma possível nesta organização.

Este boletim informativo , particularmente rico, permitir-lhe-à descobrir as muitas atividades, projetos e intercâmbios que recentemente marcaram a vida do nosso estabelecimento. Eles testemunham a vitalidade da nossa comunidade e a diversidade de oportunidades oferecidas aos nossos alunos.

Gostaria de expressar os meus sinceros agradecimentos aos pais e alunos que se mobilizaram para tornar o Dia Internacional de sábado passado um dia excepcional, e especialmente à Sra. Gani, pela coordenação deste evento. Graças ao seu empenho, este evento foi um verdadeiro sucesso. Já estamos ansiosos para vos ver na terceira edição em 2027.

Por fim, gostaria de chamar a sua atenção para um evento particularmente interessante proposto pela Embaixada de França, no próximo dia 12 de maio: "A Fábrica da Diplomacia". Esta iniciativa oferecerá a todos uma oportunidade única de conhecer os bastidores e o funcionamento da diplomacia francesa. Algumas turmas da escola terão a oportunidade de participar, e as inscrições também estão abertas ao público.

Bom fim de semana e boas férias.

Pascale GAUTROT LAMOUREUX
Provisoire

CALENDRIER DE LA FIN D'ANNÉE SCOLAIRE

CALENDRIER SCOLAIRE 2025-2026

08/2025	09/2025	10/2025	11/2025	12/2025	01/2026	02/2026	03/2026	04/2026	05/2026	06/2026	07/2026
1 ve	1 lu PR	1 me SI	1 sa	1 lu	1 je	1 di	1 di	1 me SI	1 ve	1 lu SP	1 me
2 sa	2 ma SI	2 je SI	2 di	2 ma SP	2 ve	2 lu SI	2 lu	2 je SI	2 sa	2 ma SP	2 je
3 di	3 me SI	3 ve SI	3 lu SP	3 me SP	3 sa	3 ma SI	3 ma SI	3 ve	3 di	3 me SP	3 ve
4 lu	4 je SI	4 sa	4 ma SP	4 je SP	4 di	4 me SI	4 me SI	4 sa	4 lu SP	4 je	4 sa
5 ma	5 ve SI	5 di	5 me SP	5 ve SP	5 lu SI	5 je SI	5 je SI	5 di	5 ma SP	5 ve SP	5 di
6 me	6 sa	6 lu SP	6 je SP	6 sa	6 ma SI	6 ve SI	6 ve SI	6 lu SP	6 me SP	6 sa	6 lu
7 di	7 di	7 ma SP	7 ve SP	7 di	7 me SI	7 sa	7 sa	7 ma SP	7 je SP	7 di	7 ma
8 ve	8 lu SP	8 me SP	8 sa	8 lu	8 je SI	8 di	8 di	8 me SP	8 ve SP	8 lu SI	8 me
9 sa	9 ma SP	9 je SP	9 di	9 ma SI	9 ve SI	9 lu SP	9 lu SP	9 je SP	9 sa	9 ma SI	9 je
10 di	10 me SP	10 ve SP	10 lu SI	10 me SI	10 sa	10 ma SP	10 ma SP	10 ve SP	10 di	10 me	10 ve
11 lu	11 je SP	11 sa	11 ma SI	11 je SI	11 di	11 me SP	11 me SP	11 sa	11 lu SI	11 je SI	11 sa
12 ma	12 ve SP	12 di	12 me SI	12 ve SI	12 lu SP	12 je SP	12 je SP	12 di	12 ma SI	12 ve SI	12 di
13 me	13 sa	13 lu SI	13 je SI	13 sa	13 ma SP	13 ve SP	13 ve SP	13 lu SI	13 me SI	13 sa	13 lu
14 je	14 di	14 ma SI	14 ve SI	14 di	14 me SP	14 sa	14 sa	14 ma SI	14 je SI	14 di	14 ma
15 ve	15 lu SI	15 me SI	15 sa	15 lu SP	15 je SP	15 di	15 di	15 me SI	15 ve SI	15 lu SP	15 me
16 sa	16 ma SI	16 je SI	16 di	16 ma SP	16 ve SP	16 lu	16 lu	16 je SI	16 sa	16 ma SP	16 je
17 di	17 me SI	17 ve SI	17 lu SP	17 me SP	17 sa	17 ma	17 ma	17 lu SI	17 di	17 me SP	17 ve
18 lu	18 je SI	18 sa	18 ma SP	18 je SP	18 di	18 me	18 me	18 sa	18 lu SP	18 je SP	18 sa
19 ma	19 ve SI	19 di	19 me SP	19 ve SP	19 lu SI	19 je	19 je	19 di	19 ma SP	19 ve SP	19 di
20 me	20 sa	20 lu	20 je SP	20 sa	20 ma SI	20 ve	20 ve	20 lu	20 me SP	20 sa	20 lu
21 je	21 di	21 ma	21 ve SP	21 di	21 me SI	21 sa	21 sa	21 ma	21 je SP	21 di	21 ma
22 ve	22 lu SP	22 me	22 sa	22 lu	22 je SI	22 di	22 di	22 me	22 ve SP	22 lu SI	22 me
23 sa	23 ma SP	23 je	23 di	23 ma	23 ve SI	23 lu	23 lu	23 sa	23 me SI	23 je	23 sa
24 di	24 me SP	24 ve	24 lu SI	24 me	24 sa	24 ma	24 ma	24 di	24 me SP	24 ve	24 lu
25 lu	25 je SP	25 sa	25 ma SI	25 je	25 di	25 me	25 me	25 sa	25 lu SI	25 je SI	25 sa
26 ma	26 ve SP	26 di	26 me SI	26 ve	26 lu SP	26 je	26 je	26 di	26 ma SI	26 ve SI	26 di
27 me	27 sa	27 lu	27 je SI	27 sa	27 ma SP	27 ve	27 ve	27 lu	27 me SI	27 sa	27 lu
28 je	28 di	28 ma	28 ve SI	28 di	28 me SP	28 sa	28 sa	28 ma	28 je SI	28 di	28 ma
29 ve	29 lu SI	29 me	29 sa	29 lu	29 je SP			29 di	29 me	29 ve SI	29 lu
30 sa	30 ma SI	30 je	30 di	30 ma	30 ve SP			30 lu SI	30 sa	30 ma SP	30 je
31 di		31 ve		31 me	31 sa			31 ma SI		31 di	31 ve



PR Pré-rentrée des professeurs
 V Vacances scolaires
 R Rétros

SP Semaines paires
 SI Semaines impaires



Le lycée français Charles Lepierre de Lisbonne sera fermé pour les vacances scolaires de printemps du 18 avril au 3 mai inclus. Les services administratifs resteront ouverts du 27 au 30 avril.

Par ailleurs, une page dédiée a été mise en ligne sur le site du lycée afin de récapituler l'organisation de la fin d'année scolaire, en particulier pour le secondaire. Vous y trouverez l'ensemble des informations utiles et actualisées. Pour en savoir plus, [cliquez ici](#).

INTERNATIONAL DAY





**S'unir dans nos ressemblances,
s'enrichir de nos différences**

Chers passagers du vol International Day 2026,

Merci d'avoir choisi **GPE-AEL Airlines** pour votre voyage autour du monde ce **Samedi 11 Avril** et d'avoir partagé avec nous ce moment hors du temps.

Nous tenons à remercier chaleureusement les **participants, familles et membres du personnel**, qui ont rempli le cœur et les yeux de toute la communauté sans distinction.

Merci à eux pour le **temps** qu'ils ont dédié, les **dépenses** qu'ils ont engagées, qu'elles soient **énergétiques ou numéraires**, les **plats** qu'ils ont concoctés, les **jeux** organisés, les **prestations** présentées, etc.

Grâce à tous, **notre communauté s'est réveillée plus riche** car nous avons eu l'occasion de **nous rapprocher** un peu plus **de ceux qui nous entourent** chaque jour et de ceux que l'on croise parfois sans voir.

Nous remercions bien évidemment **notre établissement et ses équipes** pour leur soutien **logistique** indispensable à cette fête mais également les **sponsors** grâce auxquels certains stands ont pu vous offrir davantage!

Retrouvez les sur notre site et nos réseaux sociaux.

Votre avis nous intéresse!

Que vous ayez **participé, visité** ou **manqué** l'International Day 2026, nous vous invitons à nous faire un retour via le formulaire suivant:



<https://forms.gle/4JiECcTUqE9LNPu28>

@gpe_lisboa
www.gpelisboa.eu



AEL
L'Association des
Élèves du Lycée



Samedi 11 avril, les parents du GPE et les élèves de l'AEL ont organisé la deuxième édition de l'International Day. Cet événement a été un magnifique moment de partage autour des cultures du monde. Avec plus de 700 visiteurs cette année, cette édition a rencontré un très beau succès et témoigne de l'engagement de l'ensemble de la communauté éducative. Nous adressons nos sincères remerciements à tous les organisateurs, parents, élèves et personnels mobilisés pour la réussite de cette journée.

Afin de contribuer à l'amélioration de la prochaine édition, nous vous invitons à prendre quelques minutes pour répondre à ce court questionnaire : <https://forms.gle/4JiECcTUqE9LNPu28>



À l'occasion de l'International Day, Monsieur José Ramos-Horta, Président de la République démocratique du Timor-Leste et lauréat du prix Nobel de la paix, nous a fait l'honneur de nous adresser un message que nous sommes heureux de partager avec vous.

LA FABRIQUE DE LA DIPLOMATIE



Venez plonger au cœur des enjeux internationaux et des métiers qui façonnent la politique étrangère française ! Vous vous demandez à quoi sert exactement une ambassade et comment ça marche ? Vous vous posez des questions sur la situation internationale ? Vous voulez vous renseigner sur les métiers de la diplomatie ?

La Fabrique de la diplomatie vous ouvre ses portes le 12 mai 2026, à partir de 09h30, au Palais de Santos, siège de l'Ambassade de France à Lisbonne, pour vous apporter des réponses.

Vous pourrez rencontrer toutes celles et tous ceux qui travaillent à l'Ambassade, découvrir leurs parcours, leurs missions et leurs métiers, assister à une conférence de géopolitique, participer à des jeux sérieux et à des ateliers... Pour vous inscrire, [cliquez ici](#).

SPECTACLE DE L'OPTION ET DU PARCOURS THÉÂTRE

LES OISEAUX

d'après Aristophane

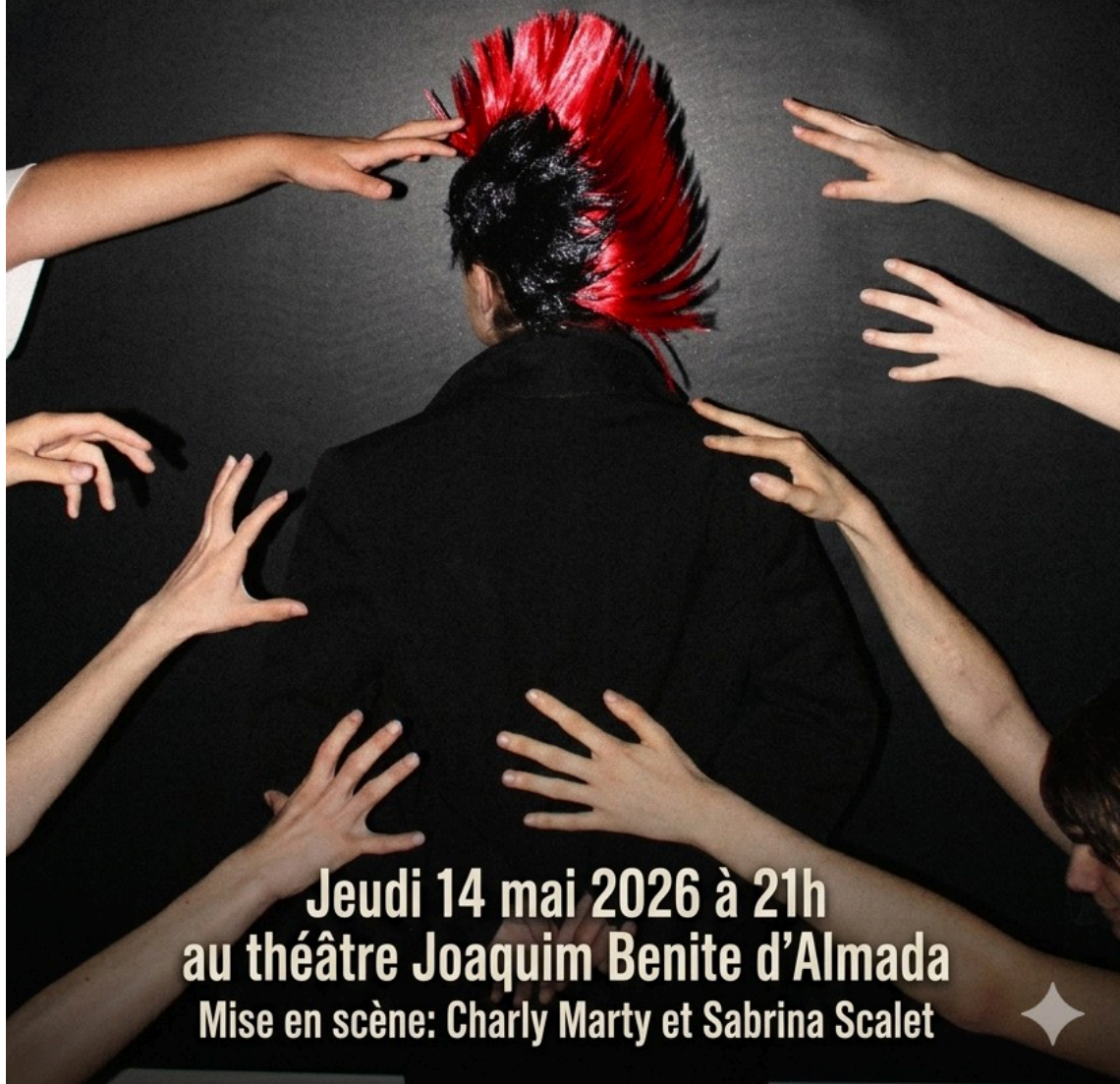

Judi 14 mai 2026 à 21h
au théâtre Joaquim Benite d'Almada
Mise en scène: Charly Marty et Sabrina Scalet

À noter dans vos agendas : le rendu du travail de l'année de l'option et du parcours théâtre du lycée français Charles Lepierre se tiendra le jeudi 14 mai 2026 à 21h00 au Teatro Municipal Joaquim Benite.

Intitulé *Les Oiseaux*, d'après Aristophane, cette pièce est mise en scène par Charly Marty et Sabrina Scalet. Il mettra en lumière le travail artistique mené par les élèves tout au long de l'année.

Les billets seront mis en vente en ligne au retour des vacances, dans un premier temps réservés aux familles des élèves participants, puis ouverts au grand public dans un second temps.

INTERVIEW DE MADAME HÉLÈNE DUMAS



La semaine dernière, nous avons eu l'honneur de recevoir Madame Hélène Dumas, historienne spécialiste du génocide des Tutsi au Rwanda. Elle a accepté de répondre aux questions de Frederico & Eli, nos jeunes journalistes.

INTERVIEW DE MADAME ISABELLE COUTANT



En début de semaine, nous avons eu le plaisir d'accueillir Isabelle Coutant, sociologue et autrice de l'ouvrage, *Petit frère: Comprendre les destinées familiales*. À cette occasion, elle a présenté son travail en revenant sur la

démarche scientifique qui a conduit à la publication de ce livre, ainsi que sur les grandes lignes de son parcours de recherche. Son intervention a également permis d'aborder plusieurs notions clés de sociologie, notamment les processus de socialisation, la déviance, les mécanismes d'étiquetage et de stigmatisation, les carrières déviantes ainsi que les formes de contrôle social, illustrées à partir de ses travaux et du podcast *Wilfried* (disponible [ici](#)). Elle a enfin répondu aux questions de Rafael, jeune journaliste à retrouver ci-dessus.

TOURNOI DE L'ASSOCIATION SPORTIVE





Le week-end dernier n'a pas été seulement culturel, mais également sportif ! L'Association sportive a organisé dimanche un tournoi de volley-ball et de football réunissant de nombreux participants dans une ambiance conviviale !

Du côté du volley-ball, la Coffee Team s'est imposée au terme d'un beau parcours, talonnée de très près par la Smash Family, qui a livré une très belle performance tout au long de la compétition.

En football, c'est l'équipe de Victor U. qui remporte le tournoi, après une série de matchs maîtrisés et un très beau parcours du début à la fin de la journée.

Un grand merci à tous les participants pour ce moment de sport, de partage et de bonne humeur, ainsi qu'aux organisateurs qui ont permis la réussite de cet événement.

AS TENNIS DE TABLE



Mercredi 15 avril, l'Association sportive de tennis de table a accueilli des élèves de nos amis de l'école Redbridge dans le cadre d'une rencontre amicale. Ce moment d'échange sportif a permis aux élèves de se confronter dans un esprit de fair-play et de convivialité, tout en partageant leur passion pour cette discipline. Un grand bravo à l'ensemble des sportifs et sportives pour leur engagement et leur état d'esprit tout au long de cette rencontre.

VISITE D'UN SOUS-MARIN NUCLÉAIRE



Lundi et mardi, une vingtaine d'élèves de l'établissement ont eu l'opportunité exceptionnelle de visiter un sous-marin nucléaire d'attaque français de classe « Rubis », en escale à Lisbonne. Cette immersion rare et particulièrement enrichissante leur a permis de découvrir le fonctionnement et les missions de ce bâtiment emblématique de la Marine nationale. Cette visite a été rendue possible grâce aux services de l'ambassade de France, que nous remercions chaleureusement pour leur soutien et leur engagement.

SPECTACLE DE DANSE CONTEMPORAINE



Les CE2 et CE1/CE2F ont eu un cycle de danse contemporaine avec Ester Gonçalves sur le thème du corps. Chaque classe a travaillé sur le corps qui rêve, qui dessine, qui joue, qui construit, qui se repose et qui apprend. Les enfants ont appris une chorégraphie collective et en binôme ou trio ont créé leurs propres danses. Ce cycle s'est terminé par un spectacle jeudi 16 avril, auquel les parents ont été conviés dans le gymnase du secondaire.



Les élèves de Ce2 B ont fait un travail en expression écrite sur le projet danse à découvrir ci-dessus.

SÉANCE DE CAPOEIRA





Les parents des classes de CE1 A, B, C et D n'ont pas été en reste : ils ont été invités à une séance ouverte de capoeira afin de découvrir les progrès réalisés par leurs enfants.

DE L'OMBRE À LA LUMIÈRE





Mercredi, les élèves de 3e du parcours théâtre et ceux de l'option théâtre de Seconde ont vécu une après-midi d'immersion au Teatro Municipal Joaquim Benite. Après avoir exploré l'exposition « Na luz das sombras », consacrée au théâtre d'ombres asiatique, ils ont eu le privilège de rencontrer le metteur en scène Rodrigo Francisco. Celui-ci a partagé les coulisses de sa nouvelle création, *Um assobio no escuro* (*Un sifflement dans le noir*), que les élèves ont ensuite pu découvrir lors de la représentation de 16h. Cette expérience constitue un avant-goût particulièrement inspirant : bientôt, ce sera à leur tour de fouler ces planches. Nous vous donnons rendez-vous le jeudi 14 mai à 21h, dans ce même théâtre, pour découvrir leur travail de l'année : une adaptation des *Oiseaux* d'Aristophane.

LES TERMINALES AU TEATRO DA COMUNA



Vendredi 10 avril, trois classes de Terminale ont assisté au Teatro da Comuna à l'une des six représentations de *Déséquilibre*. Cette comédie absurde et interactive de la compagnie lisboète Le Lapin d'Alice, programmée dans le cadre de la Festa da Francofonia 2026, est composée notamment d'actuels et d'anciens élèves du LFCL.

Écrite en 2016 par Romain Trevisan, et mise en scène cette année par Amanda Raybaud, cette comédie plonge les spectateurs au cœur d'une pièce-procès hors normes, où chacun est invité à se questionner sur les notions de liberté et de justice au sein de nos sociétés modernes. Au total, près de 500 personnes - dont de nombreux élèves, parents d'élèves, enseignants et membres de la direction du LFCL - ont pris part à cette expérience théâtrale originale, rythmée par les échanges avec le public tout au long du week-end du 12 avril. Point d'orgue de la venue des Terminales : le jury issu de leurs rangs a dû

choisir la fin du spectacle... et a tranché en faveur du verdict « coupable ».Et vous, qu'auriez-vous fait ?

De nouvelles représentations sont à venir : plus d'infos sur https://www.instagram.com/le_lapin_d_alice_lisboa/

AMBASSADEURS CONTRE LE HARCÈLEMENT (ACH)

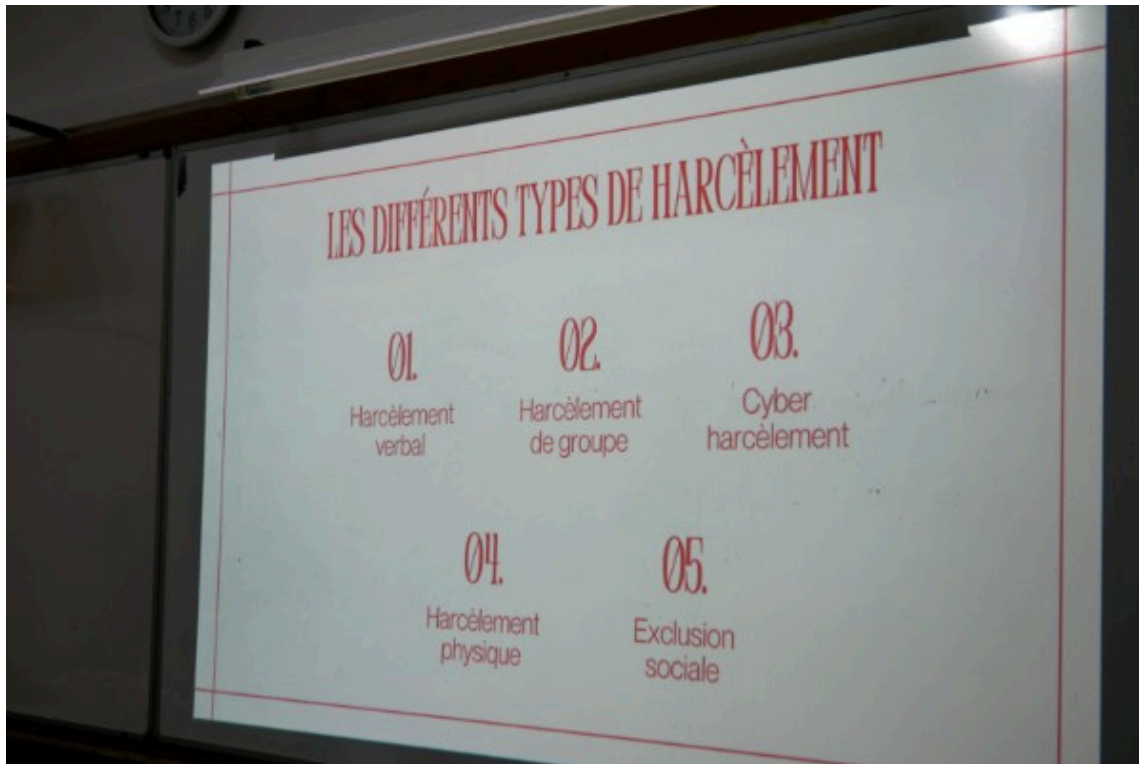

La semaine dernière, les Ambassadeurs et Ambassadrices contre le harcèlement sont intervenus dans les classes de CM2 afin de sensibiliser les élèves au phénomène du harcèlement scolaire. À travers leurs échanges, ils ont transmis aux élèves les clés pour réagir de manière appropriée, que l'on soit victime ou témoin. Ils leur ont également rappelé que chacun peut être confronté à ce type de situation, mais qu'au sein de l'établissement, toute parole est écoutée et chaque élève protégé. Enfin, ils ont répondu aux nombreuses questions des élèves afin de renforcer leur compréhension et leur information sur ce sujet essentiel. Un grand merci aux enseignants qui ont accueilli ces interventions dans leurs classes et ont ainsi contribué au bon déroulement de cette action de sensibilisation !

RENCONTRE(S)



Depuis plusieurs semaines, les élèves de 4e2 et de 4e6 travaillent sur leur chapitre de géographie intitulé "Un monde de migrants". Dans le cadre de ce travail, ils ont eu l'opportunité de rencontrer six adolescents vivant au Portugal mais originaires de différents pays du monde, notamment d'Afghanistan, d'Inde et d'Égypte. Cette rencontre leur a permis de mieux comprendre les enjeux des flux migratoires et de prendre conscience de la chance que représente le fait de vivre au Portugal, au sein d'une société multiculturelle et ouverte sur le monde. La semaine dernière, ces six adolescents sont revenus dans l'établissement afin de découvrir les affiches réalisées par les élèves, retraçant leurs parcours de vie. La rencontre s'est terminée par un moment convivial autour d'un jeu de volley-ball avec des ballons géants. Nous remercions chaleureusement Laurie Helbling, professeure d'histoire-géographie, ainsi que Paulo Mota, responsable du pôle jeunesse de la Croix-Rouge, qui ont permis la réalisation de ce beau projet au sein de l'établissement.

REMISE DES RÉCOMPENSES DU CONCOURS MANGA



Cette semaine s'est déroulée la remise des prix du concours de manga, réunissant l'ensemble des participants autour de leurs créations. Nous adressons toutes nos félicitations aux élèves pour la qualité de leur travail, leur créativité et leur engagement.

Un grand bravo à nos trois lauréats :

1ère place : Zoya M. (5e3)

2ème place : Daniel V. et Noé V. (6e1)

3ème place : Alexandre H. (5e2)

CONCOURS MATHÉMATIQUES SANS FRONTIÈRES



Ce projet intercycles a permis aux élèves de CM2 de découvrir les locaux du collège dans un cadre à la fois ludique et stimulant. Pendant une heure, les classes de CM2 et de 6e ont été réunies et mélangées afin de résoudre, ensemble, des énigmes mathématiques, favorisant ainsi le travail collaboratif et l'autonomie des élèves. Ce temps fort s'inscrit dans le cadre du projet de liaison CM2-6e, reconduit chaque année dans l'établissement afin d'accompagner au mieux la transition entre l'école et le collège. Cette initiative contribue à renforcer les liens entre les élèves et à les préparer sereinement à leur entrée en 6e.

PROCHAIN MENU DE LA RESTAURATION SCOLAIRE

MENU



Menu végétarien (sur commande préalable)



Menu de maternelle et du CP

LYCÉE
FRANÇAIS
L'ÉCOLE LYONNAISE
LISBONNE

SEMAINE DU 04 AU 08 MAI 2026

LUNDI

Potage julienne

Betteraves mimosa / laitue / carottes en salade

Spaghettis à la bolognaise / escalope de dinde grillée / spaghettis / épinards



Soja à la bolognaise

Compote – yaourt – fruit



Potage julienne / carottes en salade / spaghettis à la bolognaise / épinards / compote

MARDI

Potage Crécy

Salade Waldorf – cresson à l'orange – laitue / rémoulade

Carne à alentejana / hamburger / riz / gratin de chou-fleur



Hamburger de lentilles et blé / riz / chou-fleur gratiné

Gelée aux fraises – yaourt – fruit



Potage Crécy / laitue / hamburger / riz / chou-fleur / gelée aux fraises

MERCREDI

Crème de moules au safran

Maïs – salade verte – radis / beurre

Poisson grillé – croquettes de morue / salade russe / macédoine de légumes



Croquettes aux légumes / haricots mungo

Tarte aux pommes – fruit de saison



Crème de légumes / maïs / croquettes de morue / salade russe / fruit

JEUDI

Potage Dubarry

Salade niçoise – concombres à la crème – carottes râpées

Escalope de veau – poulet rôti / frites / brocolis



Falafels / frites / brocolis

Fromage – yaourt – fruit



Potage Dubarry / carottes râpées / frites / poulet rôti / brocolis / fromage

VENDREDI



Soupe campagnarde

Pois chiches au fromage feta – tomate – pamplemousse

Seitan à la Gomes de Sá / carottes et courgettes persillées

Lentilles au potiron et pommes de terre au four

Pêche au sirop – yaourt – fruit



Soupe campagnarde / tomate / falafels / pommes de terre au four / fruit

[Cliquez ici](#) ou sur le menu pour le découvrir en grand.

KERMESSE 2026 : ON A BESOIN DE VOUS !

Kermesse

2026

ON A BESOIN DE VOUS!

Parents de primaire et secondaire,
Membres du personnel,
Élèves du secondaire,

Mobilisez-vous, donnez un peu de votre temps, rejoignez l'équipe de **bénévoles** de la Kermesse 2026.

Le **19 Juin de 16h30 à 19h** aura lieu la traditionnelle Kermesse de fin d'année dans la cour de l'école primaire.

Cette fête organisée par le GPE, marque la fin de l'année scolaire au primaire et permet aux petits de s'amuser pendant que les grands profitent du barbecue.

Saviez-vous?

La Kermesse est importante pour tous, car comme chaque année les bénéfices sont entièrement réinvestis dans des **projets*** qui servent **l'ensemble de la communauté scolaire** dont vous faites aussi partis.

L'International Day a été une nouvelle fois l'occasion de montrer que notre école est plus belle en se tenant tous la main... alors ne nous arrêtons pas en si bon chemin!

Choisissez un créneau en suivant ce lien:
<https://bit.ly/4sDOKvh>

ou en scannant le QR code >>>



Rappel des projets financés par les bénéfices réalisés lors des fêtes GPE:

- achat de casiers,
- aménagement du lounge des lycéens,
- espace détente de l'élémentaire,
- tables de ping pong collège,
- formation enseignants Unplugged,
- projet artistique maternelle,
- conférence addiction écran Dr Osika pour les adultes de la communauté,
- projet anti-harcèlement et conduite à risque (en cours), etc...

@gpe_lisboa

www.gpelisboa.eu



Le 19 juin prochain, le GPE organisera la kermesse de fin d'année ! Ils ont besoin de vous pour leur donner un coup de main. Inscrivez-vous sur le lien suivant pour participer : [cliquez ici.](#)

CINÉ CLUB LE 7 MAI



Le Ciné-Club du lycée vous propose une nouvelle projection avec le film *Mon Oncle* de Jacques Tati (France, 1958), proposée aux élèves à partir de la Seconde.

La séance aura lieu le jeudi 7 mai, au CDI du lycée, à partir de 18h. L'entrée est libre.

Ce film met en scène Monsieur Hulot, personnage emblématique de Jacques Tati, qui mène une vie simple dans un quartier populaire de Saint-Maur, où le temps semble s'écouler paisiblement. À l'opposé, sa sœur et son beau-frère évoluent dans un univers ultra-moderne, marqué par le confort et la technologie. Entre ces deux mondes, Hulot tisse une relation complice avec son neveu Gérard, suscitant l'inquiétude de ses parents, bien décidés à limiter cette influence... non sans difficultés. Une projection à ne pas manquer, alliant humour, regard critique sur la modernité et poésie du quotidien.

BONNES VACANCES