



# LETTRE D'INFORMATION BOLETIM DE NOTÍCIAS

DU LYCÉE FRANÇAIS CHARLES LEPIERRE

(FR) Chers parents,

Cette semaine, le sport est à l'honneur au LFCL avec la 3<sup>e</sup> édition du tournoi de badminton, qui se tiendra demain matin. Nous adressons tous nos encouragements aux participants et leur souhaitons une belle compétition, placée sous le signe du fair-play : que le meilleur gagne ! Je tiens également à féliciter nos coureurs et coureuses téméraires qui ont pris part aujourd'hui à la Corta-mato de Lisbonne, bravant des conditions météorologiques particulièrement défavorables.

Je souhaite également mettre en lumière l'ouverture sur le monde qui fait partie intégrante de l'identité de notre établissement. La semaine prochaine, la Journée franco-allemande, organisée cette année à la Deutsche Schule, rappellera la solidité des liens d'amitié qui unissent les deux pays. Cette dimension internationale se poursuit également à travers les échanges ADN en classe de seconde, offrant à nos élèves l'opportunité de partir à la rencontre de leurs correspondants dans 13 pays différents.

Elle s'exprime aussi à l'échelle locale, avec la découverte des expositions proposées par la Fondation Gulbenkian, et s'élargit encore avec le lancement des préparatifs de la deuxième édition de l'International Day, un événement fédérateur célébrant la diversité de notre communauté et le vivre-ensemble.

Je vous souhaite à toutes et à tous une très belle fin de semaine.

--

(PT) Caros pais,

Esta semana, as atenções centram-se no desporto, no LFCL, com a 3<sup>a</sup> edição do torneio de badminton, que se realizará amanhã de manhã. Desejamos boa sorte a todos os participantes e esperamos que tenham uma excelente competição, disputada com espírito de fair play: que vença a melhor equipa! Gostaria também de felicitar os nossos corredores que participaram

hoje no Corta-mato de Lisboa, enfrentando condições meteorológicas particularmente adversas.

Destaco ainda a abertura para o mundo, que faz parte da identidade do nosso liceu. Na próxima semana, o Dia Franco-Alemão, organizado este ano na Deutsche Schule, lembrará os fortes laços de amizade entre os nossos dois países. Esta dimensão internacional continua também através do programa de intercâmbio ADN nas turmas de *seconde*, que oferece aos nossos alunos a oportunidade de conhecerem os seus correspondentes em 13 países diferentes.

Manifesta-se também a nível local, com a descoberta das exposições propostas pela Fundação Gulbenkian, e expande-se ainda mais com o início dos preparativos para a segunda edição do Dia Internacional, um evento unificador que celebra a diversidade da nossa comunidade escolar e a convivência.

Desejo a todos um ótimo fim de semana.

Pascale GAUTROT LAMOUREUX  
Proviseure

## LA SOCIÉTÉ PROTECTRICE DES MOTS



Connaissez-vous la **Société Protectrice des Mots** ? Derrière ce nom mystérieux se cachent les élèves de 5ème 1, devenus les gardiens de notre langue. Constatant que certains mots s'effacent de nos conversations, ces jeunes académiciens ont décidé d'agir. Leur mission ? Recueillir les termes oubliés, les soigner et leur redonner vie au sein de notre établissement.

## CALENDRIER 2026-2027

# CALENDRIER SCOLAIRE 2026-2027

08/2026	09/2026	10/2026	11/2026	12/2026	01/2027	02/2027	03/2027	04/2027	05/2027	06/2027	07/2027
1 sa	1 ma PR	1 je SI	1 di	1 ma	1 ve	1 lu SI	1 lu SI	1 je SI	1 sa	1 ma SP	1 je
2 di	2 me SI	2 ve SI	2 lu SP	2 me SP	2 sa	2 ma SI	2 ma SI	2 ve SI	2 di	2 me SP	2 ve
3 lu	3 je SI	3 sa	3 ma SP	3 je SP	3 di	3 me SI	3 me SI	3 sa	3 lu SP	3 je SP	3 sa
4 ma	4 ve SI	4 di	4 me SP	4 ve SP	4 lu SI	4 je SI	4 je SI	4 di	4 ma SP	4 ve SP	4 di
5 me	5 sa	5 lu	5 je SP	5 sa	5 ma SI	5 ve SI	5 ve SI	5 lu SP	5 me SP	5 sa	5 lu
6 je	6 di	6 ma SP	6 ve SP	6 di	6 me SI	6 sa	6 sa	6 ma SP	6 je SP	6 di	6 ma
7 ve	7 lu SP	7 me SI	7 sa	7 lu SI	7 je SI	7 di	7 di	7 me SP	7 ve SI	7 lu SP	7 me
8 sa	8 ma SP	8 je SP	8 di	8 ma	8 ve SI	8 lu SP	8 lu SP	8 je SP	8 sa	8 ma SI	8 je
9 di	9 me SP	9 ve SP	9 lu SI	9 me SI	9 sa	9 ma SP	9 ma SP	9 ve SP	9 di	9 me SI	9 ve
10 lu	10 je SP	10 sa	10 ma SI	10 je SI	10 di	10 me SP	10 me SP	10 sa	10 lu SI	10 je	10 sa
11 ma	11 ve SI	11 di	11 me SI	11 ve SI	11 lu SP	11 je SP	11 je SP	11 di	11 ma SI	11 ve SI	11 di
12 me	12 sa	12 lu SI	12 je SI	12 sa	12 ma SP	12 ve SP	12 ve SP	12 lu SI	12 me SI	12 sa	12 lu
13 je	13 di	13 ma SI	13 ve SI	13 di	13 me SP	13 sa	13 sa	13 ma SI	13 je SI	13 di	13 ma
14 ve	14 lu SP	14 me SI	14 sa	14 lu SP	14 je SP	14 di	14 di	14 me SI	14 ve SI	14 lu SP	14 me
15 sa	15 ma SI	15 je SI	15 di	15 ma SP	15 ve SI	15 lu	15 lu	15 je SI	15 sa	15 ma SP	15 je
16 di	16 me SI	16 ve SI	16 lu SP	16 me SP	16 sa	16 ma SI	16 ma SI	16 ve SI	16 di	16 me SP	16 ve
17 lu	17 je SI	17 sa	17 ma SP	17 je SP	17 di	17 me	17 me	17 sa	17 lu SP	17 je SP	17 sa
18 ma	18 ve SI	18 di	18 me SP	18 ve SP	18 lu SI	18 je	18 je	18 di	18 ma SI	18 ve SP	18 di
19 me	19 sa	19 lu	19 je SP	19 sa	19 ma SI	19 ve	19 ve	19 lu	19 me SP	19 sa	19 lu
20 je	20 di	20 ma	20 ve SP	20 di	20 me SI	20 sa	20 sa	20 ma SI	20 je SP	20 di	20 ma
21 ve	21 lu SP	21 me	21 sa	21 lu	21 je SI	21 di	21 di	21 me	21 ve SP	21 lu SI	21 me
22 sa	22 ma SP	22 je	22 di	22 ma	22 ve SI	22 lu	22 lu	22 sa	22 me SI	22 di	22 je
23 di	23 me SP	23 ve	23 lu SI	23 me	23 sa	23 ma	23 ma	23 ve	23 di	23 me SI	23 ve
24 lu	24 je SP	24 sa	24 ma SI	24 je	24 di	24 me	24 me	24 sa	24 lu SI	24 je SI	24 sa
25 ma	25 ve SP	25 di	25 me SI	25 ve	25 lu SP	25 je	25 je	25 di	25 ma SI	25 ve SI	25 di
26 me	26 sa	26 lu	26 je SI	26 sa	26 ma SP	26 ve	26 ve	26 lu	26 me SI	26 sa	26 lu
27 je	27 di	27 ma	27 ve SI	27 di	27 me SP	27 sa	27 sa	27 ma	27 je	27 di	27 ma
28 ve	28 lu SI	28 me	28 sa	28 lu	28 je SP	28 di	28 di	28 me	28 ve SI	28 lu SP	28 me
29 sa	29 ma SI	29 je	29 di	29 ma	29 ve SP			29 lu SI	29 je	29 sa	29 me
30 di	30 me SI	30 ve	30 lu SP	30 me	30 sa			30 ma SI	30 ve	30 di	30 me
31 lu		31 sa		31 je	31 di			31 me SI		31 lu SP	31 sa



PR - Pré-rentre des professeurs  
Vacances scolaires  
Fériés nationales

SP - Semaines paires  
SI - Semaines impaires



aefe  
Agence pour  
l'enseignement français  
à l'étranger

Découvrez le calendrier scolaire 2026-2027 en cliquant [ici](#). La rentrée des élèves aura lieu le mercredi 2 septembre ; le déroulé exact de cette journée vous sera communiqué plus tard dans l'année.

## JOURNÉE FRANCO-ALLEMANDE



Mardi prochain, nos élèves de Première germanistes auront le plaisir de partager un moment unique avec leurs partenaires de la Deutsche Schule lissabon à l'occasion de la Journée Franco-Allemande, en présence des ambassadrices de France et d'Allemagne au Portugal. Cette édition revêt un caractère particulier grâce à la venue de Violaine Bérot, écrivaine française reconnue pour son œuvre sensible et profonde. Elle animera un atelier autour de son roman *Tombée des nues*, qui aborde le thème du déni de grossesse,

offrant ainsi à nos élèves un espace d'échange et de réflexion (vous pouvez en savoir plus [sur ce lien](#)).

## LE DISPOSITIF D'ÉCHANGES SCOLAIRES ADN-AEFE



Le programme ADN-AEFE offre à nos élèves de seconde l'opportunité de vivre un échange scolaire et culturel dans un autre lycée français à l'étranger. Accueillis par une famille locale, ils découvrent une nouvelle langue, un autre système scolaire et une culture différente, tout en poursuivant leur parcours scolaire. Grâce à ce dispositif, nos élèves pourront partir vers des pays aussi variés que le Brésil, la Colombie, la Bolivie, l'Équateur, l'Espagne, le Laos, le Vietnam, le Maroc, la Chine, le Salvador, le Canada, la Corée du Sud ou l'Allemagne, développant ainsi autonomie, curiosité et ouverture au monde. Par la suite, nous aurons également le plaisir d'accueillir des élèves de ces pays dans notre établissement, poursuivant ainsi un enrichissant échange culturel.

## NUIT DE LA LECTURE

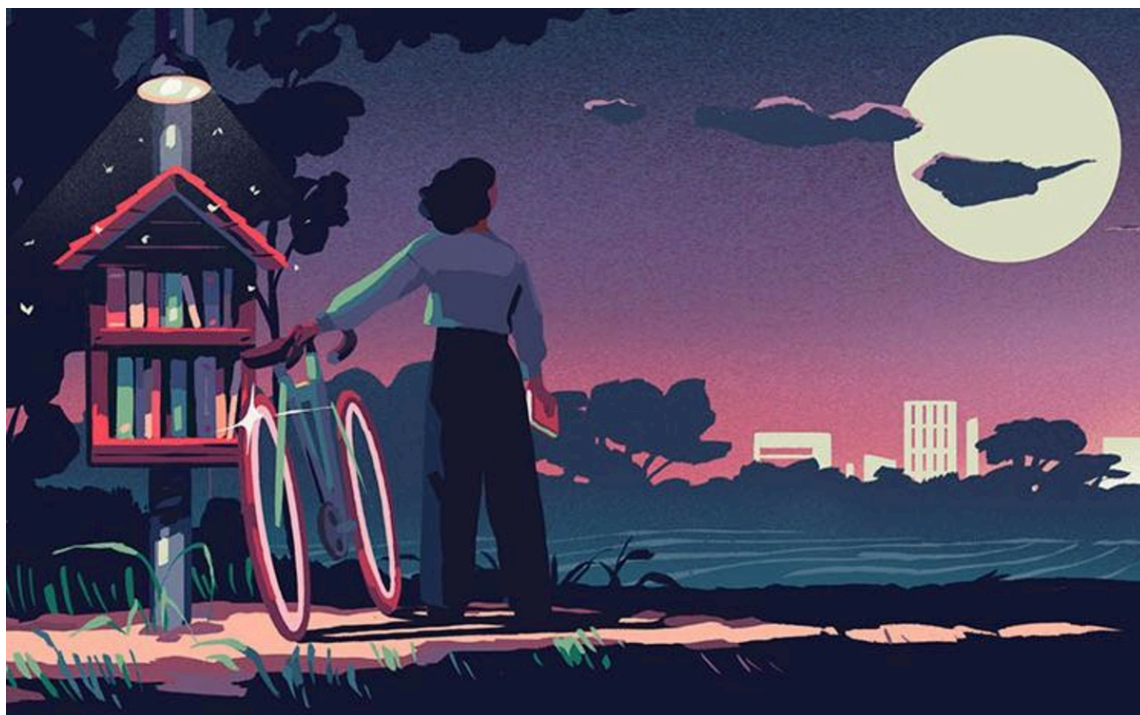

Mardi 27 janvier 2026, rendez-vous au CDI Lycée de 18h à 20h pour la Nuit de la lecture ! À cette occasion, vous pourrez lire un texte de votre choix, en français ou dans toute autre langue, ou simplement venir écouter. Cet événement est ouvert à tous les élèves et à leurs parents.

La Nuit de la lecture est l'occasion de célébrer le plaisir de lire et de partager des histoires dans une ambiance conviviale et chaleureuse. Les parents souhaitant participer en tant que lecteurs sont invités à se signaler par email à [cdi.lycee1@lfcl.pt](mailto:cdi.lycee1@lfcl.pt) afin de préparer le programme.

Thème de cette année : *Villes et campagnes*

## **EXPOSITION COMPLEXO BRASIL**



Ce lundi 19 janvier 2026, les secondes de la section internationale portugaise ont découvert la foisonnante exposition « Complexo Brasil » à la fondation Gulbenkian. Entre vestiges rupestres amérindiens et plans modernistes de la construction de Brasilia, les élèves ont pu affiner leurs connaissances de l'histoire brésilienne à travers la sélection d'œuvres qui, dans un dialogue constant, questionnent l'héritage des peuples autochtones et des esclaves africains au Brésil. Une belle immersion qui leur a permis d'appréhender la richesse de la mosaïque culturelle de ce grand pays ! Un grand merci à la guide que les élèves ont écoutée d'une oreille attentive. Des présentations d'artéfacts en classe viendront enrichir ce corpus.

**LA TUNA ACADÉMICA VENUSMONTI AU LFCL**



Mardi 20 janvier 2026, quatre classes de PLA (première et seconde) du lycée Charles Lepierre ont rencontré la « Tuna Académica VenusMonti » de la faculté de Droit de Lisbonne. Sept membres de ce groupe musical universitaire sont donc venus au lycée en costume traditionnel et munis de leurs instruments afin de présenter leurs traditions universitaires, mais également la hiérarchie et le fonctionnement de leur tuna. Unis par le goût de la musique, ces étudiants se retrouvent pour entonner des chansons qu'ils accompagnent d'instruments tels que la guitare, le tambour de basque, la contrebasse, l'accordéon et le banjo (originalité de cette tuna). Cette rencontre avec nos élèves s'est déroulée dans la bonne humeur et sous le regard bienveillant de leur mascotte également présente, une petite peluche entre le loup et le furet. Nous les remercions vivement pour ce moment de qualité partagé avec nos élèves "lusistes" ! À l'issue de cette rencontre, les étudiants ont effectué une démonstration de l'usage de leur bannière [à découvrir ici](#).

**CROSS SCOLAIRE / CORTA MATO**



Le cross de Lisbonne restera dans les mémoires de tous ses participants. Nos 34 valeureux représentants ont dû affronter des conditions météorologiques particulièrement difficiles ! Lorsque leurs professeurs leur ont proposé de rentrer, ils ont unanimement refusé et ont choisi de représenter fièrement nos couleurs jusqu'au bout. Nous les félicitons tous pour leur engagement et leur persévérance. De superbes courses ont été réalisées, et si les résultats officiels sont encore à venir, nous pouvons déjà souligner que de nombreux élèves se sont classés entre la 5<sup>e</sup> et la 20<sup>e</sup> place dans plusieurs catégories.

**ATELIER DE GESTION DU STRESS (1ÈRE & TERM)**

# Atelier de gestion du stress pour les examens & l'orientation

animé par



**Anthéa Bailleux**  
Psychologue  
scolaire du LFCL

&



**Bonnie Hiron**  
Ancienne élève du LFCL et  
étudiante en psychologie

PREMIÈRE SÉANCE LE  
**MERCREDI 28 JANVIER**  
**À 13H15**  
AU CDI COLLÈGE

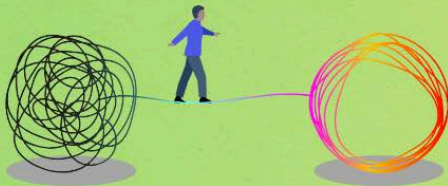

#### Élèves de 1ère et Terminale :

Apportez votre repas et participez à une séance de 45 minutes pour apprendre à mieux gérer les inquiétudes liées aux examens et aux choix d'orientation.

Mardi 28 janvier à 13h15, les élèves de Première et Terminale sont invités au CDI collège pour participer à la première séance de l'atelier de gestion du stress proposé par Anthéa Bailleux, notre psychologue scolaire, et Bonnie Hiron, ancienne élève et étudiante en psychologie. Ce temps d'échange a pour but de permettre aux élèves de mieux gérer le stress lié aux examens et à l'orientation. Pensez à leur rappeler d'apporter leur repas pour profiter pleinement de la séance.

**2ÈME ÉDITION DE L'INTERNATIONAL DAY**



**S'unir dans nos ressemblances,  
s'enrichir de nos différences**

Chers membres de la communauté du LFCL, familles, membres du personnel,

Après le succès de l'année dernière, **l'International Day** revient pour sa 2<sup>e</sup> édition!

Grâce à l'engagement des familles nous avons pu voyager à travers 22 pays.

Cette année, faisons ensemble de cette fête un moment encore plus haut en couleur!

**SAMEDI 11 AVRIL 2026**  
**de 11h à 15h au LFCL**

Venez partager la richesse de votre pays au côté de ceux qui se réengagent!

**DÉFILÉ**

**STAND**

**SCÈNE**

Prêts?



Rejoignez la  
communauté WhatsApp  
International Day

Des questions?

Retrouvez nous cette semaine à l'entrée du  
primaire aux heures d'entrées et sorties  
d'école.

@gpe\_lisboa  
www.gpelisboa.eu



AEL  
L'Association des  
Élèves du Lycée



La deuxième édition de l'International Day se déroulera le 11 avril de 11h à 15h. Les préparatifs viennent tout juste de commencer ! Cette journée a pour objectif de célébrer la diversité à travers des stands représentant tous les pays présents au LFCL. Lors de la première édition, 22 pays avaient déjà participé. Dès aujourd'hui, vous pouvez vous inscrire sur le groupe WhatsApp du pays que vous souhaitez représenter en [cliquant ici](#). Pour revivre les moments de l'année dernière, découvrez la vidéo [ici](#).

**BOURSES AEF 2026-2027**

# **BOURSE AEFE 2026-2027 1ÈRE CAMPAGNE**



Les familles françaises vivant à l'étranger peuvent bénéficier de bourses pour aider au paiement des frais de scolarité (articles D531-45 à D531-51 du code de l'éducation). Ces bourses s'adressent aux enfants français vivant avec leur famille à l'étranger, inscrits au registre mondial des Français établis hors de France et scolarisés dans un établissement homologué. Elles sont attribuées selon les ressources et ne sont pas cumulables avec les prestations CAF en France (attestation de radiation nécessaire). Toutes les démarches se font sur ce lien : [Bourses scolaires AEFE](#). Date limite de dépôt : 8 février 2026

**OUVERTURE DES INSCRIPTIONS 2026-2027**



Les inscriptions pour la rentrée 2026 (pour les nouveaux élèves) sont désormais ouvertes. Si vous avez des enfants qui ne sont pas encore scolarisés chez nous, vous pouvez déposer un dossier en [cliquant ici](#).

Attention : cela concerne les familles dont les enfants ne sont pas encore scolarisés au LFCL et souhaitent nous rejoindre l'année prochaine. Les réinscriptions pour nos élèves actuels débuteront en avril.

**LE PROCHAIN MENU DE CANTINE**

# MENU



Menu végétarien (sur commande préalable)



Menu de maternelle et du CP

LYCÉE  
FRANÇAIS  
LISBONNE

SEMAINE DU 26 AU 30 JANVIER 2026

## LUNDI

Velouté de poireaux

Salade méditerranéenne – carottes et chou rouge râpés

Spaghettis au beurre – côte de porc au citron / bœuf printanier / petits pois



**Ballotins au fromage et légumes / haricots mungo**

Pêche au sirop – yaourt – fruit



Velouté de poireaux / salade verte / spaghettis / bœuf / petits pois / fruit

## MARDI

Potage aux épinards et pois chiches

Fromage frais – salade verte mimosa – tomates cerises

Salade de poisson et œuf / raviolis pesto et fromage / carottes / pommes de terre



**Salade de quinoa et légumes sautés**

Fromage – yaourt – fruit



Potage aux épinards / salade de poisson / pommes de terre / carottes / fromage

## MERCREDI

Soupe paléo (sans pommes de terre)

Pamplemousse – taboulé – laitue

Fricassée de poulet / pernil de porc / purée de potiron / chou braisé



**Tortilla / purée de potiron**

Riz au lait – fruit



Soupe de légumes / laitue / poulet / purée / chou braisé / fruit

## JEUDI



Crème de carottes et brocolis

Salade verte – roquette / orange – ananas nature

**Omelette aux champignons / brocolis / riz**

**Pâtes aux légumes (courgettes, potiron, pois chiches et amandes)**

Gâteau aux noix – yaourt – fruit



Crème de carottes / tomate / riz / omelette / brocolis / yaourt

## VENDREDI

Soupe de poisson

Salade printemps – concombres / maïs

Filets de poisson en beignet / caldeirada de peixe / riz / macédoine de légumes



**Quiche aux légumes verts**

Compote – yaourt – fruit



Soupe de légumes / maïs / poisson en beignet / riz / macédoine de légumes / fruit

[Cliquez ici](#) ou sur le menu pour le découvrir en grand.

CINÉ-CLUB



Soirée cinéma - Jeudi 29 janvier

Film : *The Host* de Bong Joon-ho (2006)

Lieu : CDI Lycée, à partir de 18h - entrée libre - pour les élèves à partir de la seconde

Une comédie sociale coréenne pleine de cynisme et de bouffonnerie... jusqu'à l'irruption de Piksari, un événement saugrenu qui bouleverse tout ! Tentacules, chaos et humour vous attendent pour une soirée cinéma inoubliable.

**VENTE DES PULLS DE L'AEL**



L'AEL relance la vente de ses pulls 2025-2026 ! Découvrez les modèles et commandez avant le 28 janvier via le [formulaire en ligne](#). Les pulls seront ensuite livrés directement en classe.

## O APAIXONADO EXTRAVAGANTE



La compagnie Teatro do Bairro présente *O Apaixonado Extravagante* de Pierre Corneille, pour la première fois en portugais au Portugal, du 21 janvier au 15 février. Mise en scène par Jorge Cramez, la pièce sera jouée du mercredi au dimanche, avec légendage en français le jeudi. [Réservez vite](#) et laissez-vous surprendre par ce chef-d'œuvre contemporain de Corneille !

# BONNE FIN DE SEMAINE